Provincia di Ravenna Settore Lavori Pubblici
U.O. Sicurezza, Patrimonio ed Edilizia Scolastica

ISTITUTO TECNICO INDUSTRIALE "N. BALDINI"
VIA G. MARCONI n°2 - RAVENNA

LAVORI DI RIQUALIFICAZIONE EDILIZIA, IMPIANTISTICA ED ADEGUAMENTO NORMATIVO

PROGETTO DEFINITIVO - ESECUTIVO

Presidente: Sig. Michele de Pascale	Consigliere con delega all'Edilizia Scolastica: Sig.ra Maria Luisa Martinez
Dirigente responsabile del Settore: Ing. Paolo Nobile	Responsabile dell' U.O.: Arch.Giovanna Garzanti

RESPONSABILE UNICO DEL PROCEDIMENTO:	Arch.Giovanna Garzanti	Documento firmato digitalmente
PROGETTISTA COORDINATORE:	Ing. Marco Conti	Firmato
COORDINATORE SICUREZZA PROGETTAZ.:	Arch.Giovanna Garzanti	Documento firmato digitalmente
COLLABORATORI ALLA PROGETTAZIONE :	Ing. Tiziana Napoli, Ing.I. Bollettino Annalisa P.I. Andrea Bezzi, Arch. Giovanni Plazzi	Firmato
PROGETTISTA OPERE ARCHITETTONICHE:	Geom. Antonio Mancini, Ing. Marco Conti	Firmato
PROGETTISTA OPERE IMP. ELETTRICHE:	Ing. Patrizio Berretti	
PROGETTISTA IMPIANTO IDRICO-ANTINC.:	Studio Energ - Ing. Davide Giovannini, Ing. Fabio Mordini	
ELABORAZIONE GRAFICA:	Geom. Franco Tocco, Geom. Sara Vergallo	
RILIEVI:	Ing.I. Bollettino Annalisa, Geom. Franco Tocco, Geom. Sara Vergallo	

Rev.	Descrizione	Redatto:	Controllato:	Approvato:	Data:
0	EMISSIONE	F.T., S.V.	G.G.	G.G.	22/12/2017

TITOLO ELABORATO:

OPERE MURARIE
PIANTA PIANO SECONDO

Elaborato num:	Revisione:	Data:	Scala:	Nome file:
D03	0	22/12/2017	1:250	Tav.01 02 03 04 05_OPERE MURARIE.dwg

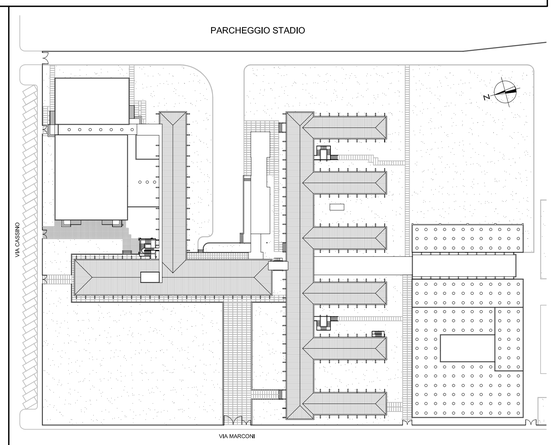
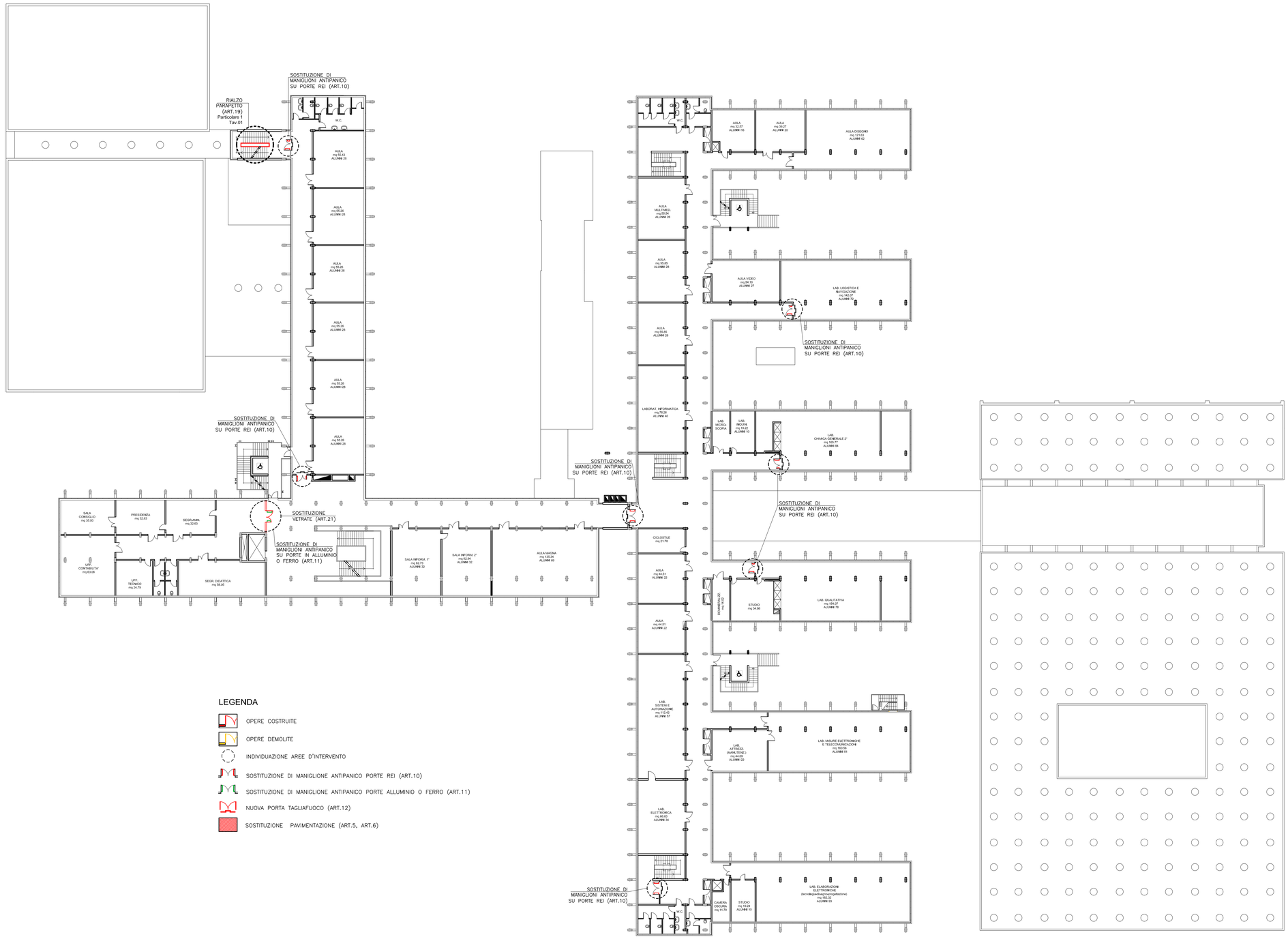
PIANTA DI RIFERIMENTO SCALA 1:1000